みんなでコンサートに
おでかけしよう！

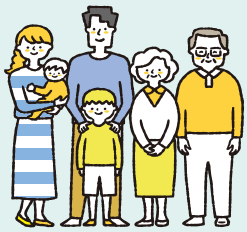

家族で楽しむ音楽会

音楽と絵本のコンサート

OK

2025
3/2（日）

13:30　14:00

1,000　200
4　500

2025　8

◎演奏曲（予定）

音楽つき絵本朗読

なかがわ りえこ 作／やまわき ゆりこ 絵　出版：福音館書店

新小学1年生を無料ご招待

7
150
HP

お問い合わせ
見附市文化ホールアルカディア
TEL: 0258-63-5321　9:00　20:00
〒954-0059 新潟県見附市昭和町 2-1-1